

PLANTA CHAVE

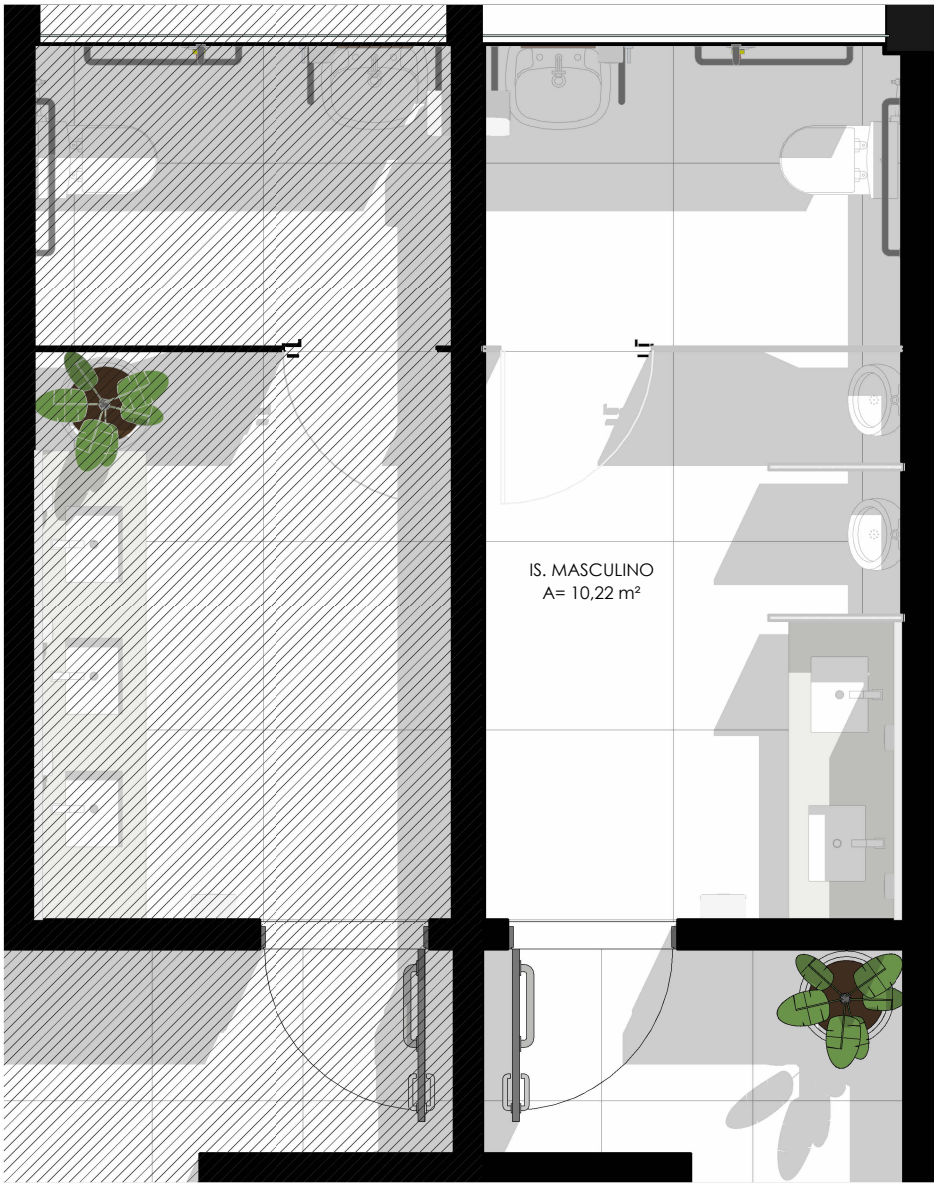

BANHEIROS:

LEGENDA DE ACABAMENTOS/REVESTIMENTOS:

ESPECIFICAÇÕES:

PISO- TIPO:

01. Porcelanato Retificado, 100x100CM, acabamento Natural/acefinado, para alto tráfego, resistente à abrasão superficial, esp. 10MM, linha minimum (Areia ou Núde); Referência: Elane ou Equivalente Técnico.

PAREDES- TIPO:

01. Azulejo 30x40cm (impermeável), com superfície acelinada na cor branca neve, linha FORMA BRANCO AC da marca ELANE REVESTIMENTOS, ou equivalente técnico, até o forro.

TETO-LAJE/ FORRO-TIPO:

01. Tinta Acrílica - Lavavel- SupremaColor- na cor Branco Gelo (ref. #F75e6)- sobre forro modular, sem juntas aparentes- Tipologia: Fibra mineral- Medida: 62,5x62,5 cm.

LEGENDA DE EQUIPAMENTOS

ACESSÓRIOS

cód. referência

- 01. DISPENSER PARA PAPEL TOALHA
- 02. DISPENSER PARA SABONETE LÍQUIDO
- 03. CABIDEIRO CROMADO (AFIXADO EM PORTA DOS BOXES)
- 04. ESPELHO

BANHEIRO CONVENCIONAL

cód. referência

- 05. CUBA DE EMBUTIR REDONDA / QUADRADA / RETANGULAR- REF. DODOL 350x140 COD. 00970626
- 06. TORNEIRA DE MESA COM SENSOR COR CROMADA
- 07. BANCADA EM GRANITO CINZA ANDORINHA
- 08. MICTÓRIO COM SIFÃO INTEGRADO E VÁLVULA COM SENSOR
- 09. DUCHA HIGIÊNICA COM REGISTRO
- 10. LAVATÓRIO PARA COLUNA - ALTURA PNE (80 A 90CM)
- 11. BARRA EM AÇO INOX POLIDO DIAM. 32 mm 40 cm (2)
- 12. ESPELHO
- 13. CABIDEIRO CROMADO
- 14. VASO SANITÁRIO CONVENCIONAL ADULTO COM CAIXA ACOPLADA
- 15. BARRA EM AÇO INOX POLIDO DIAM. 32 mm 70 cm (2)
- 16. DISPENSER PAPEL HIGIÊNICO
- 17. ALARME AUDIOVISUAL ELETRÔNICO C/ SIRENE PARA ALARME AUDIOVISUAL

OUTROS

cód. referência

- 12. DIVISÓRIAS EM GRANITO CINZA ANDORINHA

LEGENDA DE ELEMENTOS IDENTIFICADORES

nº	modelo	cor
01.	Luminárias Placas- 62,50x62,50 cm	
02.	Indicativo de Paginação	
03.	Placa de Fibra Mineral- 62,50x62,50 cm	

PROPRIETÁRIOS PELO USO

RESPONSÁVEL TÉCNICO

REVISÃO

DESCRIÇÃO

CORREÇÃO

DATA

RESP.

FFF PROJETOS

PROJETOS E ACESSÓRIOS EM CONSTRUÇÃO

ENGENHARIA - ARQUITETURA - PROJETOS - LAJES

RUA DR. SOARES HUNGRIA, Nº 99 - CENTRO - CERRILHOS/SP

E-mail: projetos@fffpjetos.com.br TEL: (16) 2102-0008

www.fffprojetos.com.br CEL: (16) 99158-1110

OBRA: Design de Interiores/ Mobiliário - Câmara Municipal de Hortolândia

PROPRIETÁRIO: Câmara Municipal de Hortolândia

LOCAL: Rua Joseph Paul Julien Burlandy, nº 250 - Parque Gabriel- Hortolândia-SP

TÍTULO: Projeto TIPO - Padronização San- níveis 02 e 04 - camarim/reunião - Masculino

AUTOR DO PROJETO: Felipe Ferrari Faki- CREA/SP: 506.970.406-3

RESP. TÉCNICO: Felipe Ferrari Faki- CREA/SP: 506.970.406-3

ART: NUMERAÇÃO ART

RRT: NUMERAÇÃO RRT

DATA: 25/11/2025

ESCALA: INDICADAS

FOLHA: 02/02

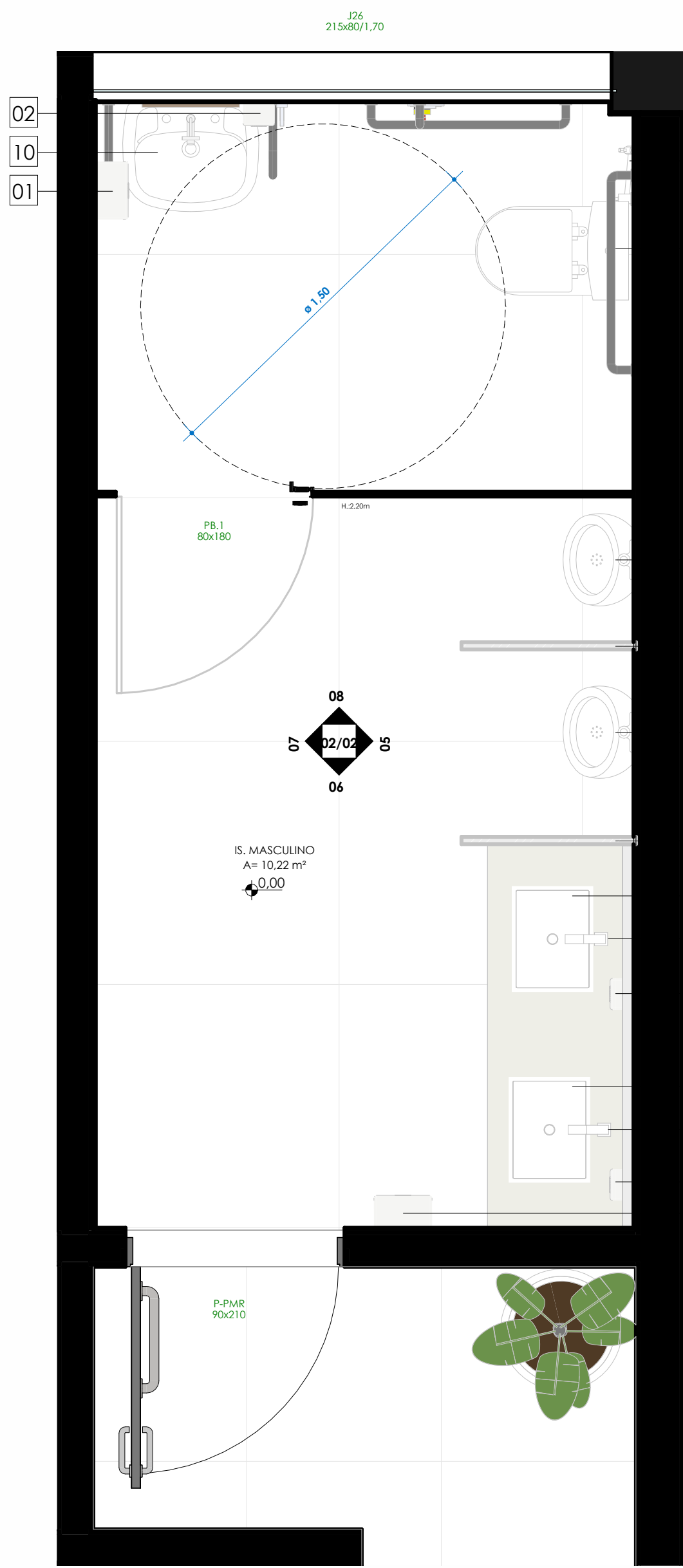

PLANTA BAIXA 02 - Térreo - Layout - Masculino
ESC: 1 : 20

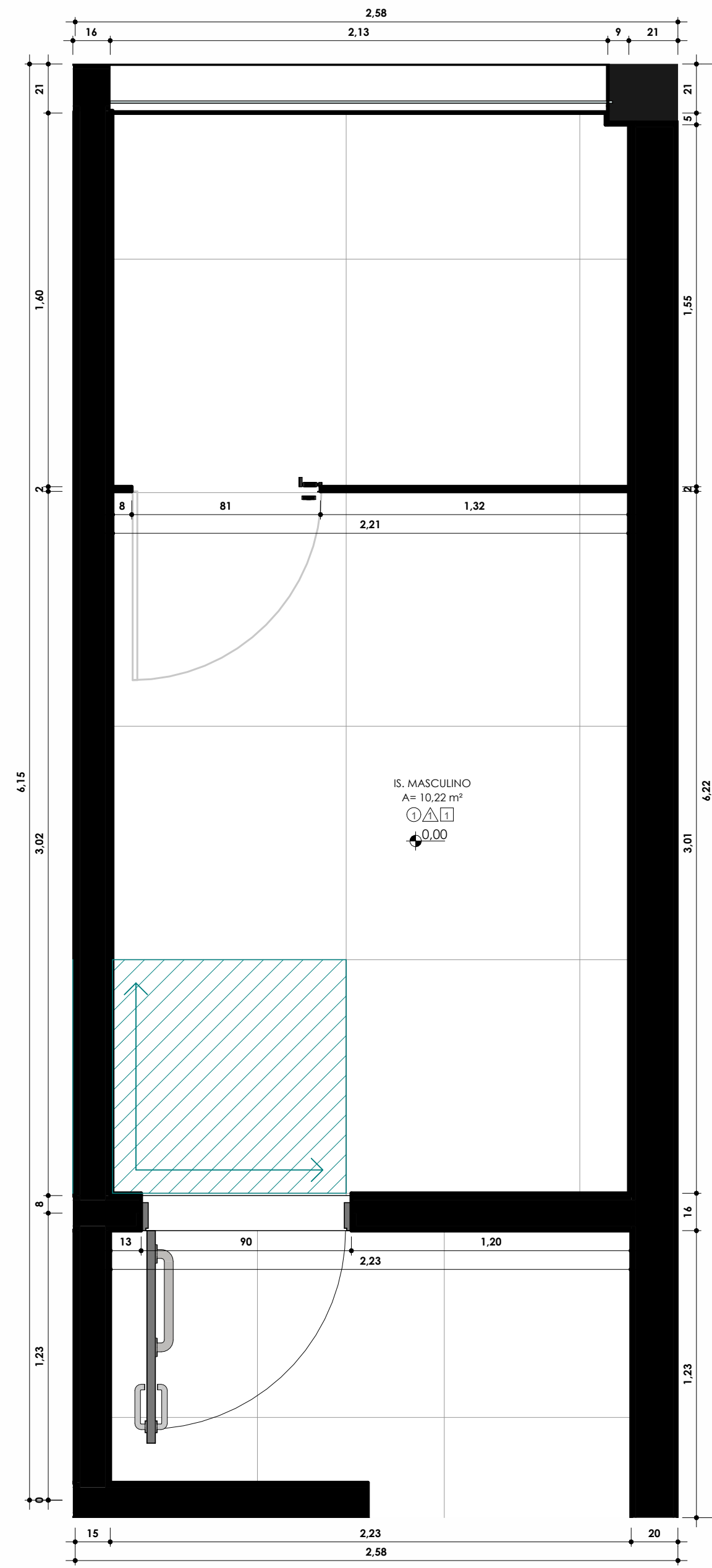

PLANTA BAIXA 02 - Térreo - Paginação de Piso - Masculino
ESC: 1 : 20

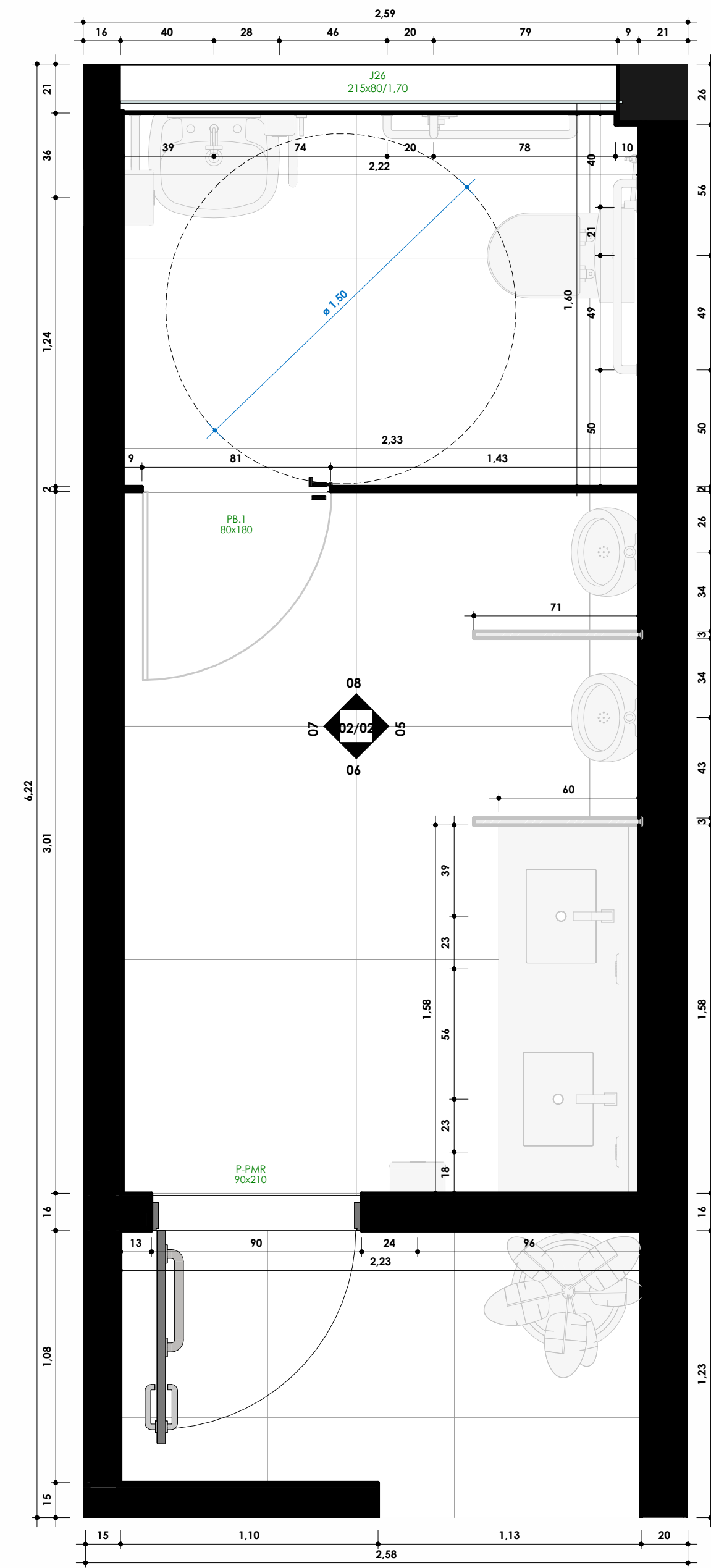

PLANTA BAIXA 02 - Térreo - Executivo Detalhado - Masculino
ESC: 1 : 20

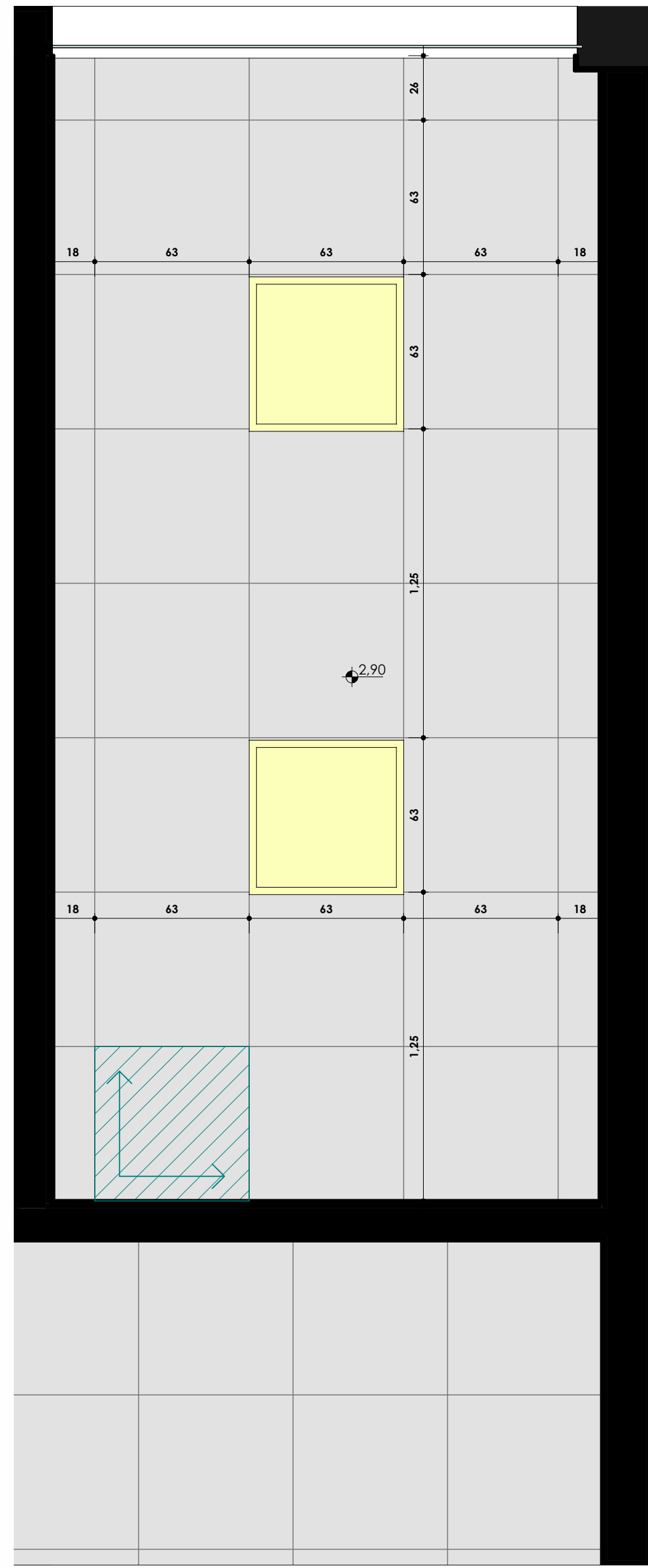

PLANTA BAIXA 02 - Térreo - Paginação de Forro - Masculino
ESC: 1 : 20

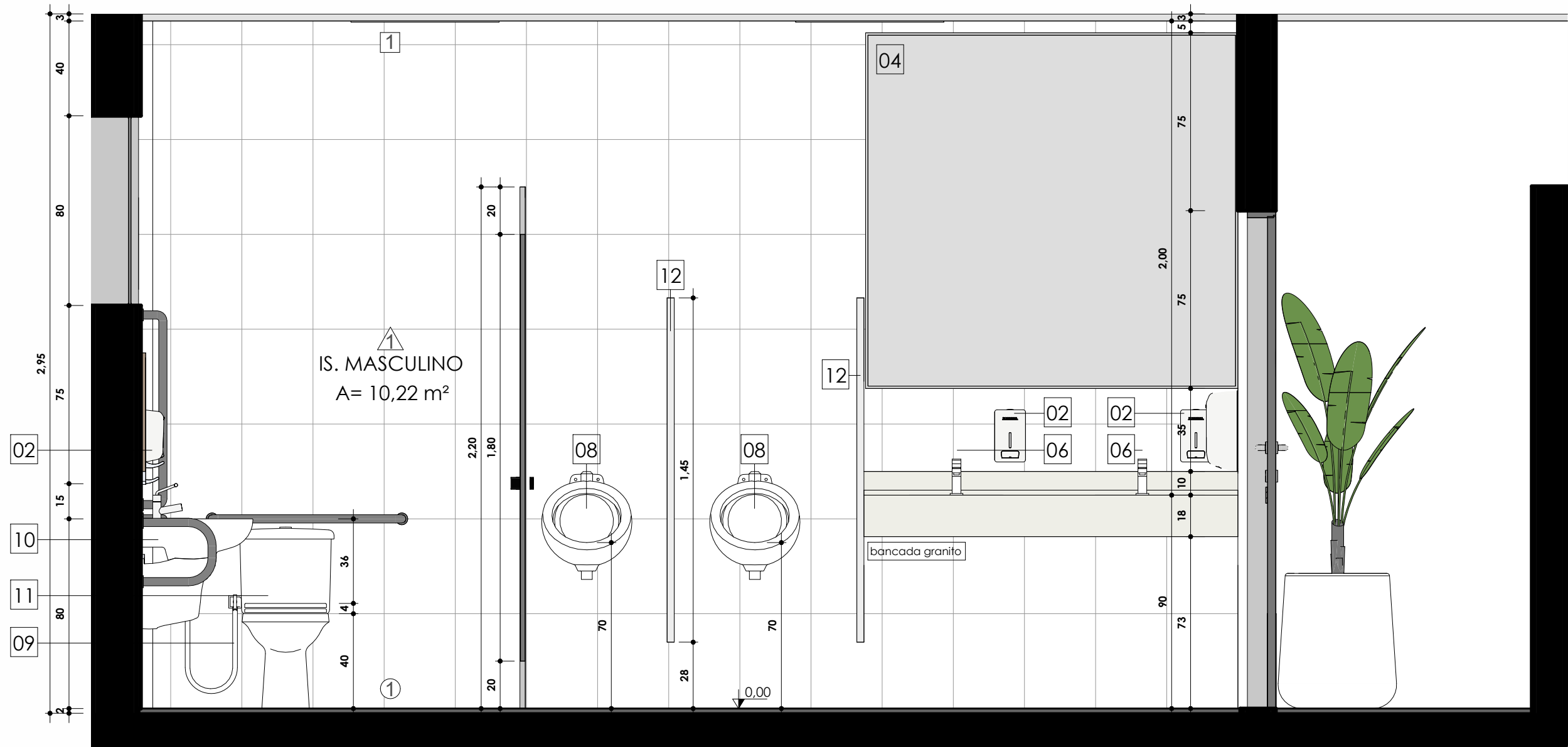

Elevação 05 - Banheiro Mas.
ESC: 1 : 20

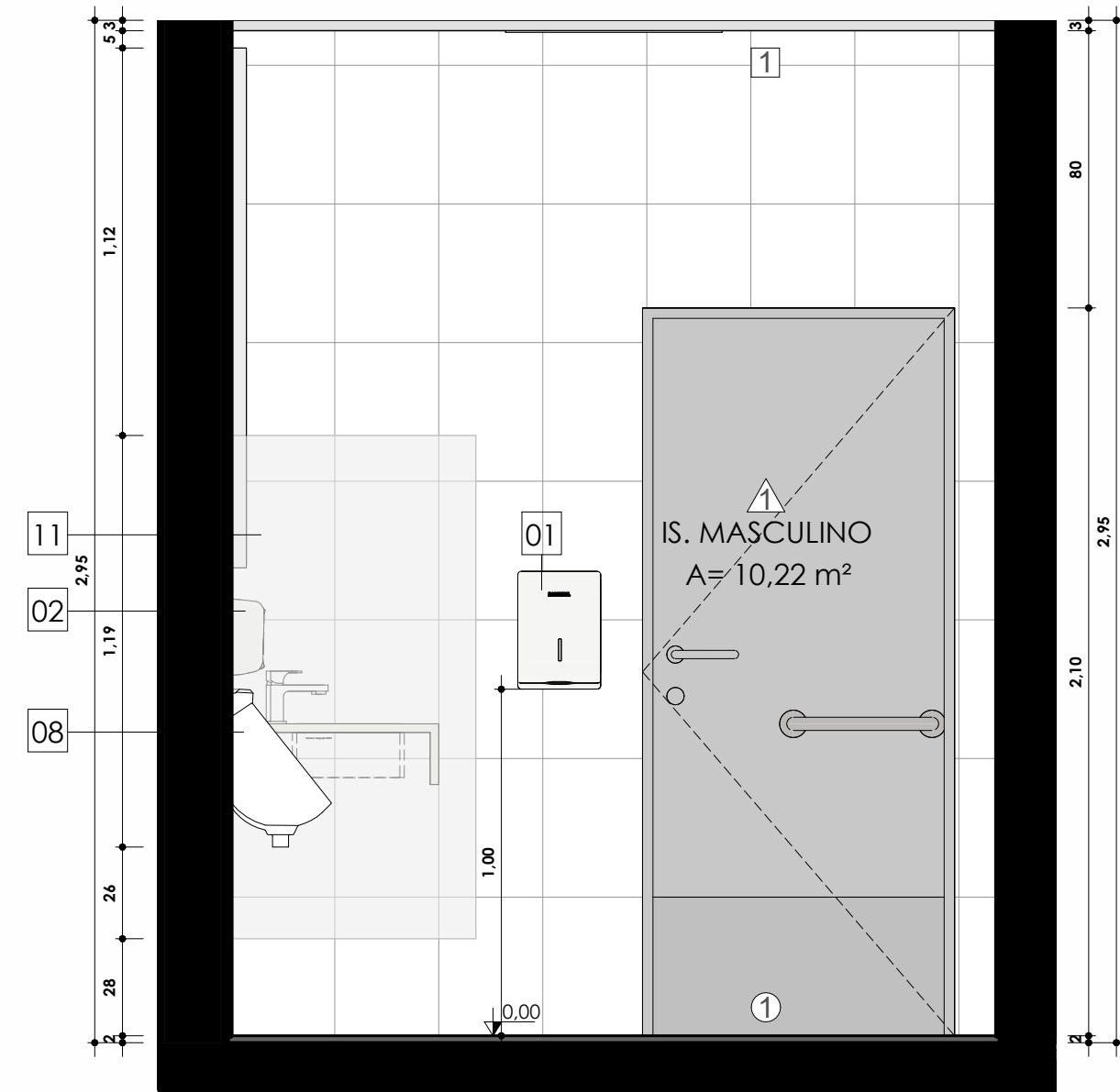

Elevação 06 - Banheiro Mas.
ESC: 1 : 20

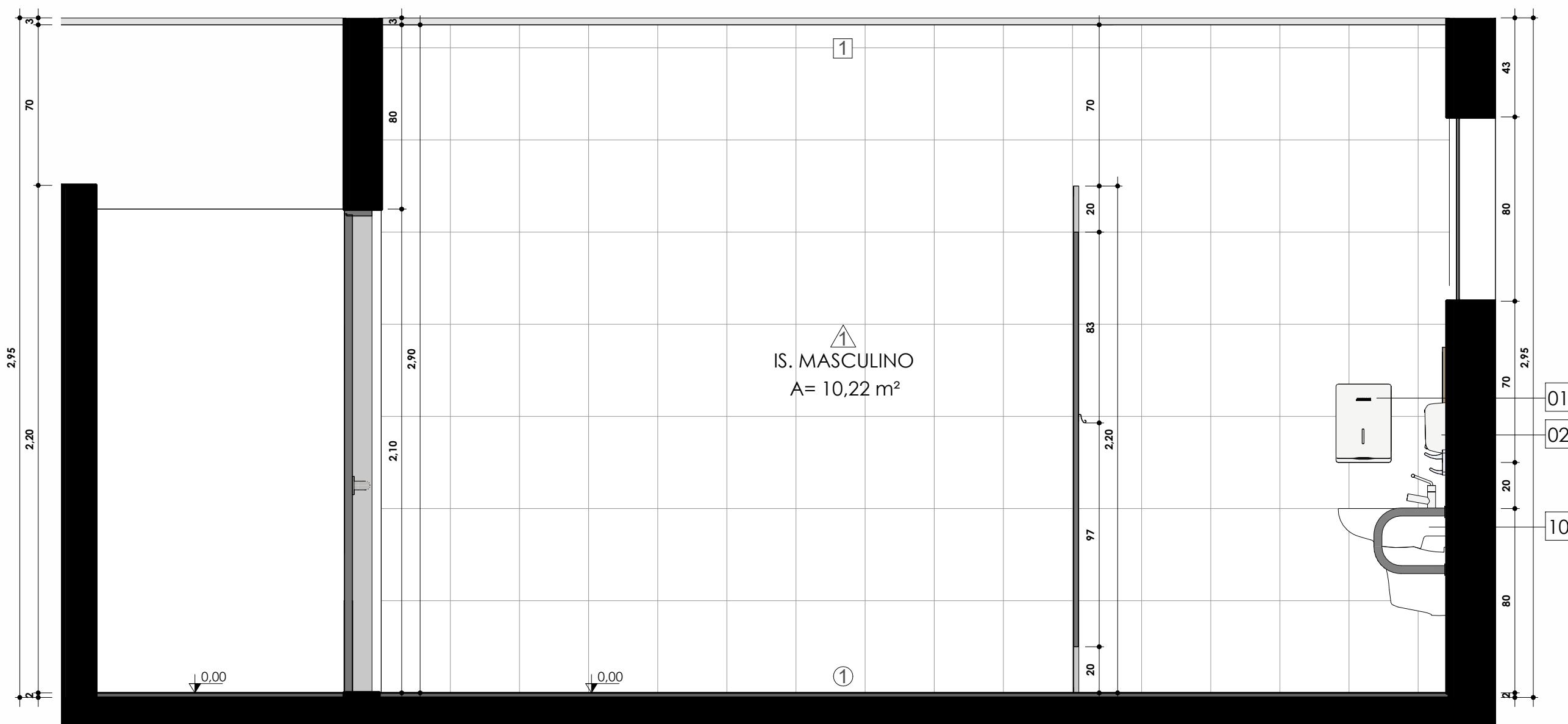

Elevação 07 - Banheiro Mas.
ESC: 1 : 20

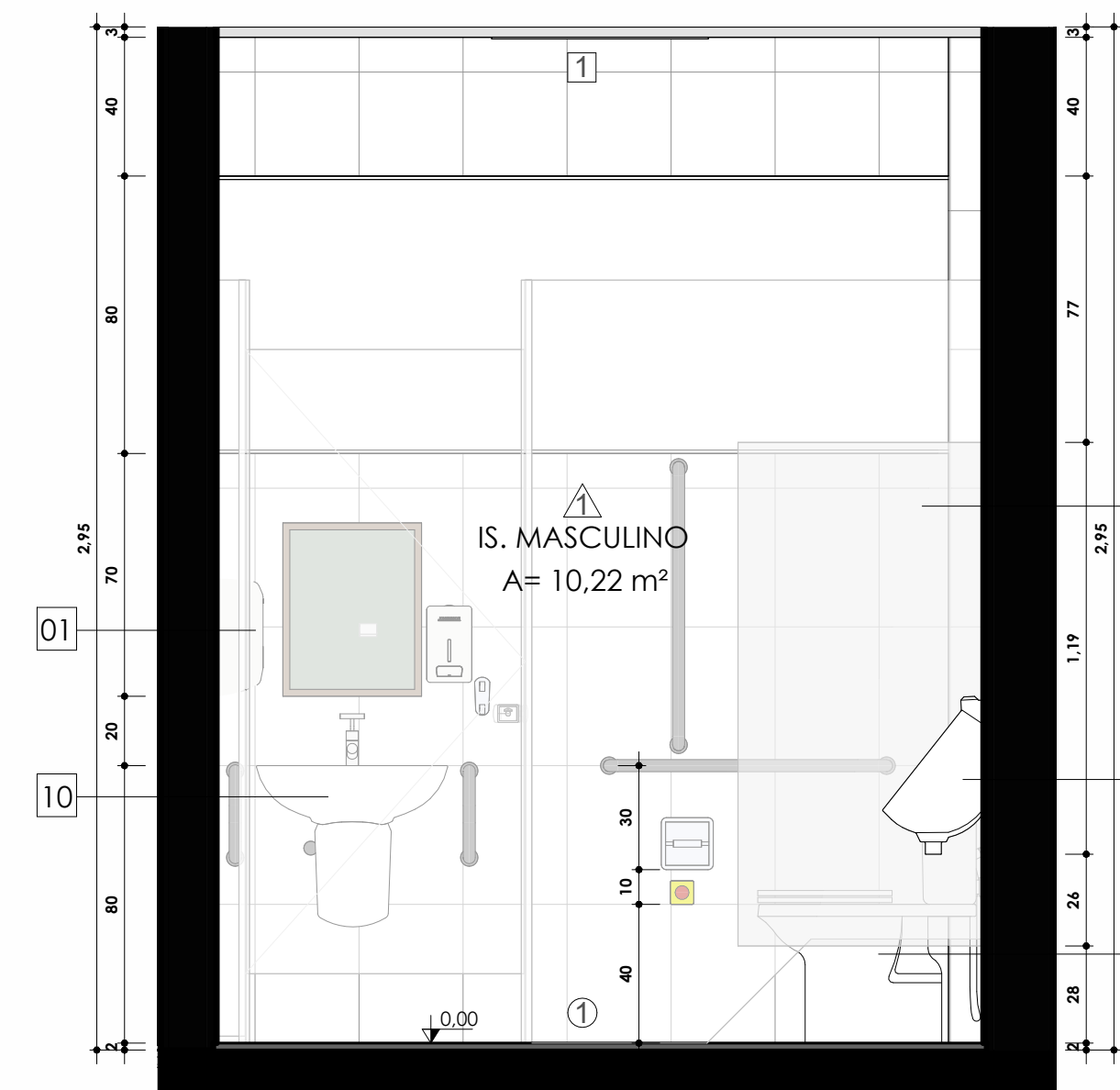

Elevação 08 - Banheiro Mas.
ESC: 1 : 20

